GRENOBLE

12 – 17 MAI 2026

83ÈME CONGRÈS DE LA FNUJA

LE PROGRAMME

Les jeunes avocats prennent de la hauteur

FNUJA
LES JEUNES AVOCATS
FÉDÉRATION NATIONALE DES UNIONS DE JEUNES AVOCATS

ORDRE DES AVOCATS GRENOBLE · GRENOBLE ALPES MÉTROPOLE · lexbase · KERIALIS · les affiches · Legal Cie · CCF · ABE Comptabilité · lumo · ANAFAGC.fr · PHILIPS · Libélaw · uniced · SCB

UJA Grenoble

83ème Congrès de la FNUJA

édito

Par Camille MANYA
Présidente de la FNUJA

Prendre de la hauteur nous permet, à nous jeunes avocats, d'avoir une vision d'ensemble et à long terme. C'est ainsi penser l'avenir de la profession, tracer une voie claire et porter une ambition durable pour celles et ceux qui l'exercent, aujourd'hui comme demain.

Prendre de la hauteur, c'est aussi regarder avec lucidité les reliefs les plus escarpés : les menaces qui pèsent sur nos libertés individuelles, nos droits fondamentaux, notre justice indépendante et notre démocratie.

D'en haut, on scrute l'horizon, on repère les orages et les tempêtes, pour mieux s'y préparer et y faire face, ensemble.

Face à ces défis, les jeunes avocats seront les premiers de cordée : engagés et solidaires pour ouvrir la voie et entraîner la profession. Au cœur des montagnes alpines, du 12 au 17 mai prochain, le symbole est fort : prendre de la hauteur, au sens propre comme au figuré.

Merci très chaleureusement à l'Union des Jeunes Avocats de Grenoble pour leur engagement et leur entrain. Je vous souhaite à toutes et tous un très beau 83ème Congrès de la FNUJA.

Par Thomas MOUSSEAU-SWIERCZ
Président de l'UJA de Grenoble

Depuis la capitale des Alpes, la hauteur n'est pas une idée abstraite : elle se lit dans le paysage, se contemple et, au quotidien, nous inspire.

Des contreforts de la Bastille au maquis du Vercors, en survolant les tuiles du Palais du Parlement, Grenoble est une terre de liberté et de résistance ou la défense des libertés individuelles a toujours été fondamentale.

L'UJA de Grenoble a eu à cœur d'organiser ce Congrès comme un moment de respiration pour nous permettre collectivement d'insuffler un vent nouveau sur les enjeux que rencontre aujourd'hui notre profession.

Nous l'espérons comme un moment fidèle à l'esprit de notre syndicat : confraternel, exigeant et résolument collectif, qui vous permettra également de découvrir la richesse de notre ville au creux des montagnes.

Programme détaillé du Congrès

mardi 12

19h30 : Soirée d'accueil des congressistes

Rocky Pop

mercredi 13

9h - 12h : Cycle de formations

- Les ateliers de l'installation
- Droit la construction - Kit de survie du jeune avocat en droit de la construction

Mon Espace d'Affaires

12h30 : Déjeuner libre

14h - 17h : Cycle de formations

- Les ateliers de la protection sociale
- Tout savoir sur les baux commerciaux

Mon Espace d'Affaires

19h : Soirée Vue Montagne

La Bastille, montée en téléphérique

jeudi 14

9h - 12h : Ouverture solennelle du Congrès

- Discours officiels
- Tables rondes

Hôtel de ville de Grenoble

12h30 : Déjeuner officiel

Hôtel de ville de Grenoble

15h30 - 18h30 : Cycle de formations

- Retour sur un an d'actualité en droit de l'urbanisme
- Les outils numériques de l'Avocat

Mon Espace d'Affaires

19h : soirée - Restaurant privatisé

La Chapelle

Suivi d'une soirée karaoké

Le Vocalise

vendredi 15

9h - 12h : Cycle de formations

- Les Ateliers du Droit Pénal et des Libertés Publiques - Droit disciplinaire & milieu carcéral
- La déontologie - Honoraires et Taxation

Mon Espace d'Affaires

12h30 : Déjeuner libre

13h - 16h : Cycle de formations

- Les Ateliers du Droit Pénal et des Libertés Publiques - Rôle de l'avocat dans les procédures pénales générales
- Les Ateliers du Droit Pénal et des Libertés Publiques - Droit des Étrangers et Contentieux des Libertés

Mon Espace d'Affaires

16h-19h : Ouverture de l'Assemblée Générale

Maison de l'Avocat

19h30 : Soirée à thème

- Thème de la soirée : "Friday Ice Fever"

Patinoire Pôle sud - Transport organisé par l'UJA

samedi 16

9h - 12h : Reprise de l'Assemblée Générale

Maison de l'Avocat

12h30 : Déjeuner sur place

Maison de l'Avocat

14h - 18h30 : Fin de l'Assemblée Générale

- Suite des travaux
- Discours
- Élections générales

Maison de l'Avocat

19h30 : Soirée de gala

Domaine Clairefontaine - Transport organisé par l'UJA

dimanche 17

11h : Brunch

Moka Tonka

Inscription au Congrès et aux formations

inscription

Inscription au congrès

Du mardi 12 mai 2026 au dimanche 17 mai 2026

Pour vous inscrire au Congrès ou à l'une des formations, rien de plus simple : scannez le QR Code correspondant ou cliquez sur son titre !

Dans le cadre de votre inscription au Congrès, il est **impératif** et **obligatoire** de vous inscrire à **15h de formations**, soit à 5 formations sur les 10 proposées.

Les ateliers de l'installation

Mercredi 13 mai 2026 - 9h - 12h

Ou

Droit la construction - Kit de survie du jeune avocat en droit de la construction

Mercredi 13 mai 2026 - 9h - 12h

Les ateliers de la protection sociale

Mercredi 13 mai 2026 - 14h - 17h

Ou

Tout savoir sur les baux commerciaux

Mercredi 13 mai 2026 - 14h - 17h

inscription

Retour sur un an d'actualité en droit de l'urbanisme

Jeudi 14 mai 2026 - 15h30 - 18h30

Ou

Les outils numériques de l'Avocat

Jeudi 14 mai 2026 - 15h30 - 18h30

Les Ateliers du Droit Pénal et des Libertés Publiques - Droit disciplinaire & milieu carcéral

Vendredi 14 mai 2026 - 9h - 12h

Ou

La déontologie - Honoraires et Taxation

Vendredi 14 mai 2026 - 9h - 12h

Les Ateliers du Droit Pénal et des Libertés Publiques - Rôle de l'avocat dans les procédures pénales générales

Vendredi 14 mai 2026 - 13h30 - 16h30

Ou

Les Ateliers du Droit Pénal et des Libertés Publiques - Droit des Étrangers et Contentieux des Libertés

Vendredi 14 mai 2026 - 13h30 - 16h30

Les lieux du Congrès

les lieux

RockyPop

7, rue de Strasbourg - 38000 GRENOBLE

Soirée d'accueil des congressistes (mardi)

Mon Espace d'Affaires

24 place Grenette – 38000 GRENOBLE

Formations (mercredi, jeudi, vendredi)

La Bastille

montée en téléphérique, Quai Stéphane Jay - 38000 GRENOBLE

Soirée (mercredi)

Hôtel de ville de Grenoble

11 Boulevard Jean Pain – 38000 GRENOBLE

Cérémonie d'ouverture du Congrès et déjeuner officiel (jeudi)

La Chapelle

5 rue des Bains – 38000 GRENOBLE

Soirée (jeudi)

les lieux

Maison de l'Avocat

45 rue Pierre Semard - 38000 GRENOBLE

Assemblée Générale (vendredi et samedi)

Patinoire Pôle sud

1 avenue d'Innsbruck – 38100 GRENOBLE

Soirée à thème (vendredi) - Transport organisé par l'UJA

Domaine Clairefontaine

232 chemin du Moulin – 38360 NOYAREY

Soirée de gala (samedi) - Transport organisé par l'UJA

Moka Tonka

14 Boulevard Gambetta - 38000 GRENOBLE

Brunch (dimanche)

Recommandations d'hôtels

les hôtels

Grand Hôtel

5 Rue de la République, 38000 Grenoble

Hôtel 4*, bar, petit-déjeuner

Le Grand Hôtel Grenoble, un lieu unique au coeur de la ville de Grenoble et de sa région, vous ouvre ses portes. Situé à 30 mètres de la place Grenette et du parking Lafayette, il vous accueille dans un lieu de confort et d'exception !

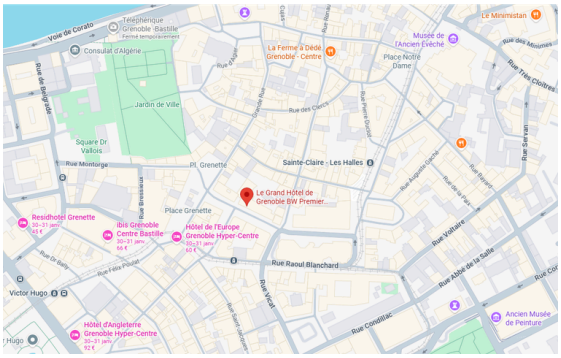
Le Grand Hôtel de Grenoble BW Premier
Place Grenette
Sainte-Claire - Les Halles
Place Notre Dame
Jardin de Ville
Square Dr Vallois
Rue Montorge
Pl. Grenette
Rue Raoul Blanchard
Rue Voltaire
Rue Abbé de la Salle
Rue Condillac
Victor Hugo
Residhotel Grenette
ibis Grenoble Centre Bastille
Hôtel de l'Europe Grenoble Hyper-Centre
Hôtel d'Angleterre Grenoble Hyper-Centre
Ancien Musée de Peinture
Musée de l'Ancien Evêché
La Ferme à Dédé Grenoble - Centre
Le Minimistan
Rue Très Cloîtres
Rue Servan
Rue Brenier
Rue Félix Poulat
Rue Vaucanson
Rue des Mounes
Rue Augustin Gacon
Rue de la Paix
Rue Hoche
Rue Lafayette
Rue Bayard
Rue Fréjus
Rue Sainte-Claire
Rue Brocherie
Rue Lesdiguières
Rue Lakanal
Rue Humbert II
Rue Hoche
Rue Mallet
Rue Malakoff
Rue Alsace Lorraine
Rue de la Liberté
Rue Vaucanson
Rue Genissieu
Rue Thiers
Rue Ampère
Rue Ste Claire
Rue Brocherie
Rue Félix Poulat
Rue Vaucanson
Rue Lesdiguières
Rue Hoche
Rue Humbert II
Rue Lakanal

les hôtels

Okko Hôtel

23 Rue Hoche, 38000 Grenoble

Hôtel 4*, salle de sport, petit-déjeuner,

Voilà un hôtel qui bouscule les codes : pas de desk d'accueil, de salle de petit-déjeuner, de salle de réunion ou de lounge mais un seul espace à vivre : le Club.
Situé au sein de l'éco quartier, politique responsable de l'environnement.

Hôtel de l'Europe

22 Place Grenette - 38000 Grenoble

Hôtel 3*, petit-déjeuner

Situé au cœur de Grenoble, l'Hôtel de l'Europe Grenoble hyper-centre est le plus ancien hôtel de la ville, installé dans un bâtiment datant du XVIIe siècle

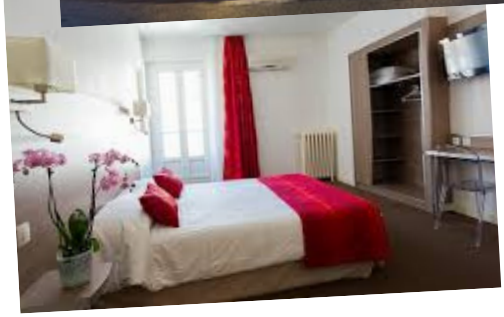

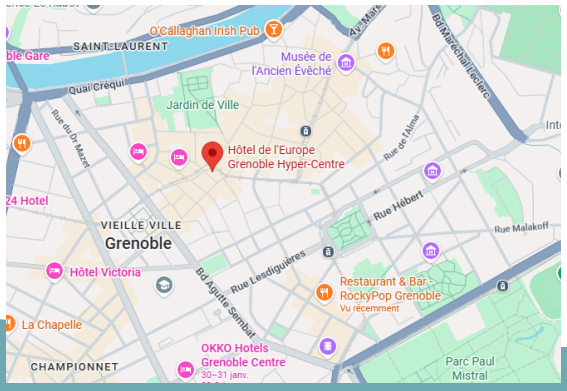

les hôtels

Mercure Hotel

12 Bd Maréchal Joffre, 38000 Grenoble

Hôtel 4*, petit-déjeuner

Au coeur de Grenoble, à 2km de Minatec et du centre des congrès Alpexpo, proche du stade des Alpes , des musées et commerces , l'hôtel met à votre disposition ses équipements pour un séjour d'affaires ou de loisirs.

Novotel

7 Pl. Robert Schuman, 38000 Grenoble

Hôtel 4*, bar/restaurant, petit-déjeuner, salle de fitness

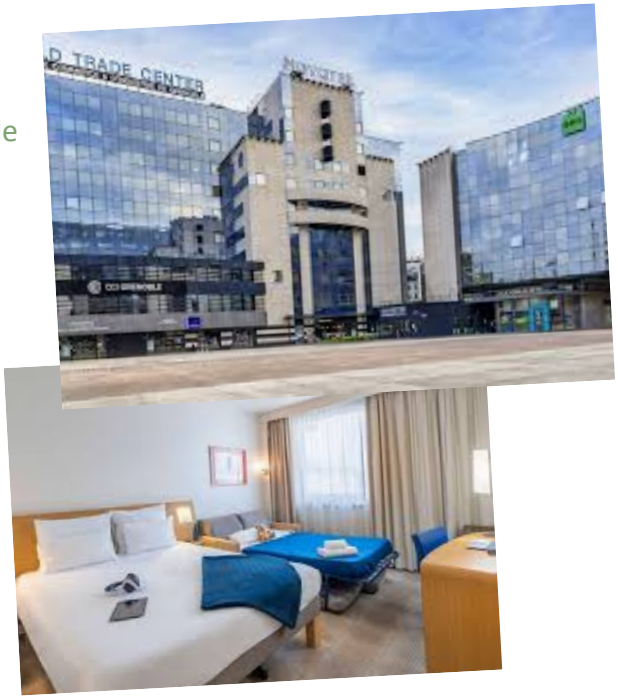

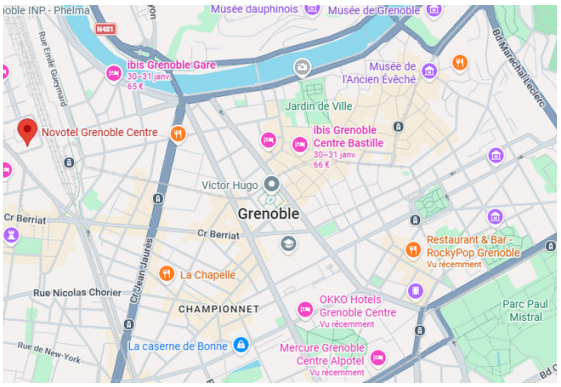

contacts

Une question, un besoin particulier, une suggestion ? N'hésitez pas à nous contacter par courriel à l'adresse suivante :

Thomas MOUSSEAU-SWIERCZ
Président de l'UJA de Grenoble
ujadegrenoble@gmail.com

La FNUJA et l'UJA de Grenoble remercient ses partenaires pour leur précieux soutien au bénéfice des Jeunes Avocats :

ORDRE DES AVOCATS
GRENOBLE

KERIALIS

PHILIPS

SCB
SOCIÉTÉ DE COURTAGE DES BARREAUX

lumo

les affiches
DE GRENOBLE ET DU DAUPHINÉ

Legal Cie

Libēlaw

CCF

uniced
Union Nationale pour les Intérêts
des professionnels du Chiffre Et du Droit

GRENOBLE ALPES
MÉTROPOLE

_lexbase

ANAFAGC

ABC Comptabilité
Pouvoir compter sur notre compétence !
Expertise-comptable ▪ Audit ▪ Commissariat aux comptes ▪ Comptabilité agricole
▪ Transmission d'entreprise ▪ Gestion patrimoniale ▪ Fiscalité du particulier ▪ Accompagnement bancaire

Programme du 83ème Congrès de la FNUJA
Conception visuelle originelle : Christophe Calvao

Le Bureau de la FNUJA :

Camille Manya, Présidente de la FNUJA
Grégoire Silhol, Premier Vice-Président
Rachel Akacha, Vice-Présidente Province
Julie Durand, Vice-Présidente Paris
Marisa Pissarro, Trésorière
Florian Michel, Secrétaire Général Province
Thibault Cado, Secrétaire Général Paris
Benjamin Méziane, Membre du Bureau Province
Lucie Méfano, Membre du Bureau Paris

© Fédération Nationale des Unions de Jeunes Avocats – Tous droits réservés
FNUJA – 4 boulevard du Palais – 75001 Paris